

VIA DE ZENARO

VIA C. BATTISTI

VIA E. BERLINGUER

FOGGIA

V. G. CESARE

VIA G. FALCONE

VIA P. BERSANI

VIA

VIA DE ZENARO

MARCONI

Via Palermo

Via Giovanni Palermo

47A

MODULARIO
F. r. g. r. e. n. d. - 497



MINISTERO DELLE FINANZE
DIREZIONE GENERALE DEL CATASTO E DEI SERVIZI TECNICI ERARIALI

MOD. B (Nuovo Catasto Edilizio Urbano)

Lire
100

NUOVO CATASTO EDILIZIO URBANO

(R. DECRETO-LEGGE 13 APRILE 1939, N. 652)

Planimetria dell'immobile situato nel Comune di POGGIO IMPERIALE Via UNITA' D'ITALIA, con

Ditta MALERBA MICHELE n. r. POGGIO IMPERIALE 14.06.11.1934

Allegata alla dichiarazione presentata all'Ufficio Tecnico Erariale di FOGGIA

C.C.

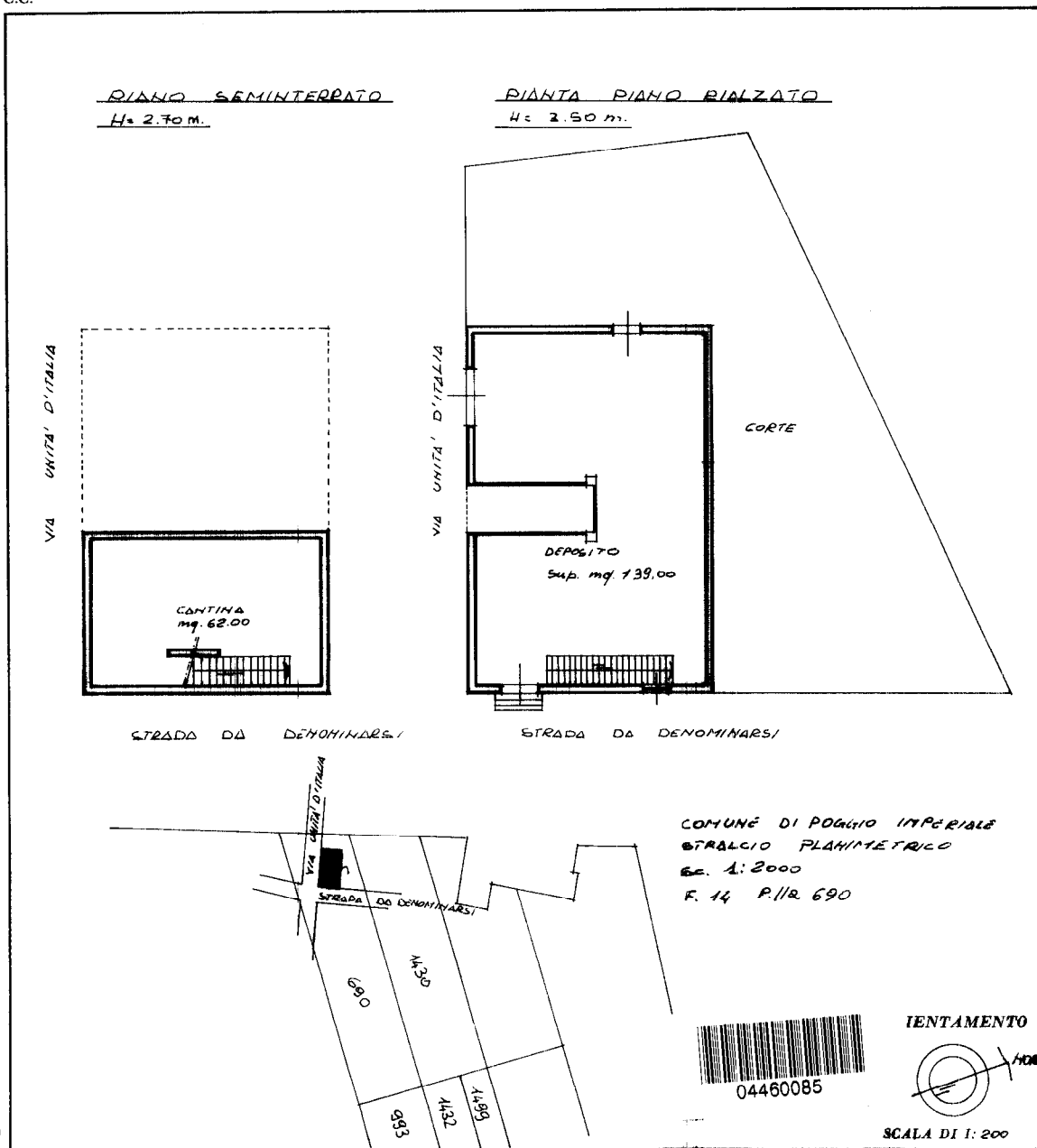

10 metri

SPAZIO RISERVATO PER LE ANNOTAZIONI D'UFFICIO

DATA
PROT. N°

F. 14
P. 1/2
sub 1

Compilata dal GEOMETRA
(Titolo, nome e cognome del tecnico)
VINCENZO RESTANI

Iscritto all'Albo dei GEOMETRI
della Provincia di LUCCERA

DATA 29/06/1987

Firma: [Signature]

Catasto dei Fabbricati - Situazione al 29/05/2012 - Comune di POGGIO IMPERIALE (G761) - Foglio: 14 - Particella: 2046 - Subalterno: 1 >

Ultima planimetria in atti

MODULARIO
F. - fig. rend. 497



MINISTERO DELLE FINANZE
DIREZIONE GENERALE DEL CATASTO E DEI SERVIZI TECNICI ERARIALI

Mod. B (Nuovo Catasto Edilizio Urbano)

Lire
100

NUOVO CATASTO EDILIZIO URBANO

(R. DECRETO-LEGGE 13 APRILE 1939, N. 652)

Planimetria dell'immobile situato nel Comune di POGGIO IMPERIALE Via UNITA' D'ITALIA, cm
Ditta MALERBA MICHELE n.a. POGGIO IMPERIALE IL 06.11.1934

Allegata alla dichiarazione presentata all'Ufficio Tecnico Erariale di FOGGIA
C.C.

PIANTA LASTRICO SOLARE LIVELLO 1° PIANO

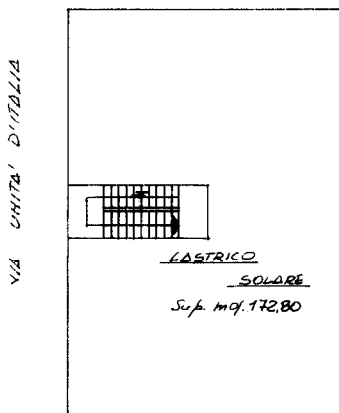

STRADA DA DENOMINARSI

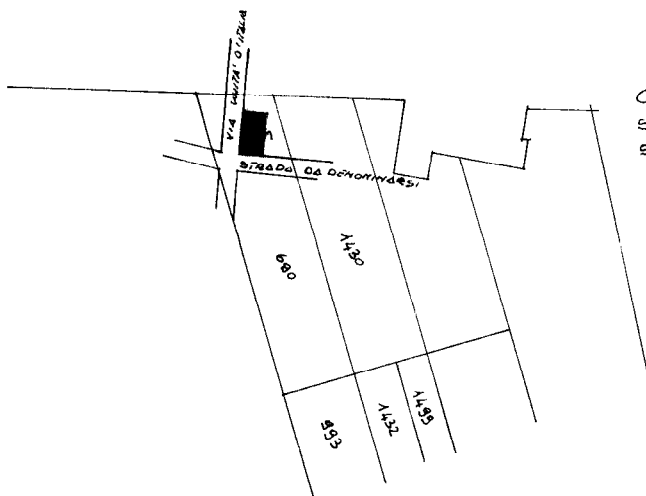

COMUNE DI POGGIO IMPERIALE
STRALCIO PLANIMETRICO
SC. 1:2000

F. 14 P.lla 690

ORIENTAMENTO

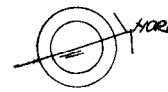

SCALA DI 1:200

SPAZIO RISERVATO PER LE ANNOTAZIONI D'UFFICIO

DATA
PROT. N°

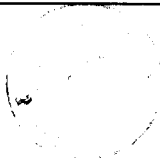

F. 14
P.lla
sub 2

Compilata dal GEOMETRA
(Titolo, nome e cognome del tecnico)
VINCENZO RESTANI
Iscritto all'Albo dei GEOMETRI
della Provincia di LUCERA
DATA 29/06/1987
Firma: [Signature]

Catasto dei Fabbricati - Situazione al 29/05/2012 - Comune di POGGIO IMPERIALE (G761) - < Foglio: 14 - Particella: 2046 - Subalterno: 2 >
VIA UNITA' D'ITALIA piano: 1;

10 metri

Ultima planimetria in atti